GEMEINDE

MURR

Murr von A - Z

Inhaltsverzeichnis

Grußwort	3
Geschichtlicher Überblick	4 - 5
Zahlen, Daten, Fakten	6 - 7
Bürger- und Rathaus / Bürgerservice	8 - 9
Einrichtungen der Gemeinde	10 - 14
Sportanlagen, Freizeiteinrichtungen	15 - 19
Mitglieder des Gemeinderats	20 - 21
Parteien und Wählervereinigungen	22
Ortsplan	23 - 26
Kinderbetreuung	27 - 29
Schulen	30 - 31
Bürgerschaftliches Engagement und Angebote	32 - 33
Mitgliedschaft der Gemeinde bei Organisationen	34
Kirchen und Religionsgemeinschaften	35
Vereine und Organisationen in Murr	36 - 37
Wissenswertes	38 - 40
Übersicht über die aktuellen E-Ladestationen in Murr	41
Alle wichtigen Telefonnummern für den Notfall	42
Telefonliste - Überörtliche Behörden	43
Hilfe in besonderen Lebenslagen	44 - 45

Herausgegeben vom Bürgermeisteramt Murr, 2023 (8. Auflage)
Text und Gestaltung: Sylvia Notter
Druck: Druckerei Holger Gehringer, Seebruck am Chiemsee
Bild Seite 4: Vorlage und Aufnahme Hauptstaatsarchiv Stuttgart, H 107 Nr. 96

Gedruckt auf umweltfreundlichem Recycling-Papier.

Liebe Einwohnerinnen und Einwohner, sehr geehrte Damen und Herren,

mit unserer Broschüre „Murr von A bis Z“ stellen wir Ihnen unsere schöne Gemeinde Murr vor. Die Broschüre enthält alle wichtigen und interessanten Informationen und ist deshalb insbesondere für unsere Neubürger/-innen eine gute Möglichkeit, sich schnell über alles Wesentliche zu informieren.

Neben einem kurzen geschichtlichen Rückblick finden Sie aktuelle Daten, Zahlen und Fakten zur Gemeinde vor. Die Broschüre soll Sie auf der Suche nach Behörden, Einrichtungen und deren Adressen unterstützen. Alle Gemeinderäte, die Ämter der Verwaltung sortiert nach Aufgaben, sowie die verschiedensten Institutionen und Einrichtungen sind aufgeführt, damit Sie schnell den richtigen Ansprechpartner finden. Gleichzeitig erhalten Sie einen guten Überblick über die vielfältigen Angebote in unserer Gemeinde, die unsere örtlichen Vereine, Organisationen und Institutionen für Sie anbieten. Nutzen Sie das umfangreiche Angebot der Kirchen, Vereine und Organisation und bringen Sie sich selbst in die örtliche Gemeinschaft mit ein!

Ein umfangreiches Angebot von Handel und Gewerbe, Ärzten, einer Apotheke, sowie Einkaufsmöglichkeiten für den täglichen Bedarf, runden die gute Infrastruktur bei uns in Murr ab.

Viele Inhalte der Broschüre sowie weitere Informationen erhalten Sie jederzeit aktuell auf unserer Homepage unter www.gemeinde-murr.de und im wöchentlich erscheinenden Nachrichtenblatt.

Für weitere Auskünfte stehen Ihnen die Mitarbeiterinnen und Mitarbeiter der Gemeindeverwaltung gerne zur Verfügung.

Nun wünsche ich Ihnen viel Freude beim Stöbern in unserer Broschüre „Murr von A bis Z“.

Herzliche Grüße,

Torsten Bartzsch
Bürgermeister

Geschichtlicher Überblick

Erste urkundliche Erwähnung im Jahre 972

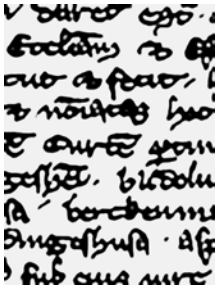

Der heutige Ort geht auf eine alemannische Siedlung zurück. Von dieser wurden Gehöfte aus dem 4. und 8./9. Jahrhundert n. Chr. südwestlich des früheren Bahnhofs entdeckt. Erstmals urkundlich erwähnt wird Murr in einer kirchlichen Urkunde, der „Wolvald-Urkunde“ von 972. Die heutige Peterskirche geht auf diese Zeit zurück. Im 13. Jahrhundert war Murr Sitz eines Landkapitels des Bistums Speyer, wie ein Siegel auf einer Urkunde von 1244 belegt. Rund sechzig Jahre später – nämlich 1302 – kam der Ort durch Kauf zu Württemberg. Er gehörte vom 15. Jahrhundert bis 1938 zum Amt / Oberamt Marbach.

Murr um 1685 (aus dem Kieser'schen Forstlagerbuch

Bis Ende des 19. Jahrhundert war Murr ein landwirtschaftlich geprägter Ort mit Weinbau. Sein Straßendorfcharakter an der alten Straße von Ludwigsburg nach Heilbronn ist noch heute erkennbar. 1894 wurde die Bottwartalbahn eröffnet, die von Marbach am Neckar nach Heilbronn führte. Um diese Zeit entstanden die beiden ersten großen Betriebe: Die Ziegelei Blattert (1893) und die Holzmehlfabrik Zinsser (1901). Sie waren lange Jahrzehnte die größten Arbeitgeber. Ab den 1920er Jahren entwickelte sich daneben eine Sitzmöbel- und Möbelproduktion mit insgesamt acht Firmen. Während und nach dem 2. Weltkrieg kamen Betriebe hinzu, die zum Teil aus Stuttgart und anderen Städten ausgesiedelt wurden. Erst ab 1968 wurden Betriebe planmäßig angesiedelt. Es entstanden bis 1999 am westlichen Ortsrand – nur 2 km von der Autobahn entfernt – rund 30 Hektar neuer Gewerbegebiete. Sie bilden heute das wirtschaftliche Rückgrat der Gemeinde.

Das Hardtwaldgericht und die Flößerei

Eine Linde, mit Steinsitzen umgeben, erinnert noch heute an das jährlich an Georgi, dem 23. April, hier tagende Hardtwaldgericht. Mindestens seit 1580 und bis 1839 regelte es die Nutzung und Verwaltung des Hardtwaldes (erstmals 1478 erwähnt). Dieser liegt am östlichen Rand des Bottwartales.
Ebenfalls zu jener Zeit, ab 1517 und bis 1871 wurde auf der Murr eine einträgliche Scheiterholz-Flößerei betrieben. Der Lagerplatz für das aus dem

Schwäbisch-fränkischen Wald angeflößte Brennholz befand sich beim heutigen Floßhaussteg.

Eine moderne Ortsmitte, aber auch dörfliche Idylle

Der alte Dorfkern und die neu gestaltete Ortsmitte mit Dorfplatz und Brunnen, Ladengeschäften sowie dem Bürger- und Rathaus laden zu einem Rundgang ein. Der Katz-und-Maus-Brunnen von 1991 auf dem Dorfplatz ist ein Werk des bekannten Künstlers Jürgen Goertz. Nicht weit davon entfernt steht ein stattliches Fachwerkhaus von 1614 („Schlössle“ genannt) und die Zehntscheuer von 1557. Wahrzeichen des Orts ist jedoch der markante Turm der Peterskirche, deren Ursprünge bis ins Frühmittelalter zurückreichen. Ab 1489 erhielt die Peterskirche ihr heutiges Aussehen. Die Bedeutung des Weinbaus für den Ort dokumentiert die gewaltige, inzwischen umgenutzte Bergkelter von 1521 und die Reste der 1685 erstmals erwähnten Honatskelter.

Zahlen, Daten, Fakten

Landkreis	Ludwigsburg
Regierungsbezirk	Stuttgart
Land	Baden-Württemberg
Postleitzahl	71711 Murr
Einwohner 30.06.2023	6.839
Höhe über NN (Normalnull)	196 - 261 m
Höhe am Rathaus	206,53 m

Markungsfläche	780 ha
Davon:	
Waldfläche	147 ha
Wasserfläche	15 ha
Verkehrsfläche	71 ha
Landwirtschaftsfläche	381ha
Gebäude- und Freifläche	147 ha

Die verkehrsgünstige Lage begünstigte die Entwicklung der Gemeinde Murr: 953 Einwohner waren es im Jahre 1900, dann 1269 im Jahre 1939 und 2199 im Jahre 1961 – und heute zählt der Ort rund 6.839 Einwohner.

Das Murrer Gemeindewappen

Seit 1939 wird das Wappen der Gemeinde Murr in seiner heutigen Form geführt. Es zeigt im Schildhaupt eine schwarze Hirschstange auf goldenem Grund, darunter in geteiltem Schild heraldisch rechts in Gold einen roten Kelch, heraldisch links in Rot ein goldenes Jagdhorn mit grünem Band.

Gemeindeflagge, Gemeindedienstflagge

Offiziell seit 1980 führt die Gemeinde Murr als Flagge die Farben „Rot-Gold“. Gemeindedienstflagge ist die Flagge mit aufgesetztem Gemeindewappen; sie darf nur für öffentliche Gebäude und Schulen verwendet werden.

Gemeindelogo

Seit 1989 verwendet die Gemeinde Murr im amtlichen Schriftverkehr und Marketing ein Logo. Es fasst den Gemeindenamen, das Wappen und die Gemeindefarben zu einer Einheit zusammen. Im Jahr 2020 wurde das Logo neu gestaltet.

Straßen

Murr ist durch die nur 3 km entfernte Anschlussstelle Pleidelsheim der A81 sowie Landes- und Kreisstraßen an das Fernstraßennetz angeschlossen. Ein Anschluss an das Stuttgarter S-Bahn-Netz besteht im 4 km entfernten Marbach. Der weitere ÖPNV erfolgt durch Buslinien (Linie 461) innerhalb des VVS.

Steuerhebesätze (seit 1. Januar 1996)

- Grundsteuer A (für die land- und forstwirtschaftlichen Betriebe): 300 v. H.
- Grundsteuer B (für die Grundstücke): 300 v. H. (Änderung 2024 geplant)
- Gewerbesteuer: 330 v. H.

Gebühren für Wasser und Abwasser

- **Wasser**
  1,75 Euro/m³ zuzüglich Mehrwertsteuer
  (seit 1. Januar 2013)
- **Abwasser**
  1,79 Euro/m³ Schmutzwassergebühr
  (seit 1. Januar 2012)
  0,35 Euro/m² Niederschlagswassergebühr
  (seit 1. Januar 2012)

Bürger- und Rathaus / Bürgerservice

So erreichen Sie uns:

Bürgermeisteramt Murr
Hindenburgstraße 60, 71711 Murr
Tel. 0 71 44 - 26 99 - 0, Telefax 0 71 44 - 26 99 - 30
E-Mail: rathaus@gemeinde-murr.de,
Internet: www.gemeinde-murr.de

Unsere Öffnungszeiten:

ÖFFNUNGSZEITEN RATHAUS

Montag - Freitag	08.30 - 12.00 Uhr
Dienstag:	14.00 - 16.30 Uhr
Donnerstag:	14.00 - 18.00 Uhr

Unsere Bankverbindungen:

Kreissparkasse Ludwigsburg
IBAN: DE33 6045 0050 0003 0013 12
BIC: SOLADES1LBG

VR-Bank Ludwigsburg eG
IBAN: DE07 6049 1430 0285 1020 01
BIC: GENODES1VBB

Nachrichtenblatt

Die Gemeindeverwaltung gibt zur Veröffentlichung der amtlichen Bekanntmachungen und zur Information der Bevölkerung das „Murrer Nachrichtenblatt“ heraus. Das Nachrichtenblatt erscheint am Freitag. Redaktionsschluss ist mittwochs um 8.00 Uhr. Weitere Infos bei Frau Vollrath, Tel. 07144 - 26 99 - 0.

Erreichbarkeit der Mitarbeiter/innen im Rathaus

Amt/Name	Telefon	E-Mail
Bürgermeister		
Torsten Bartzsch	26 99 - 22	bartzsch@gemeinde-murr.de
Sekretariat Bürgermeister, Grundbucheinsichtsstelle, Jubilare, Seniorentaxi		
Sylvia Notter	26 99 - 22	notter@gemeinde-murr.de
Beauftragter für klimaneutrale Kommunalverwaltung		
Carsten Dürr	26 99 - 36	duerr@gemeinde-murr.de
Leiterin allgemeine Verwaltung, Haupt-und Bauamt, Ordnungsamt, Personalwesen, Sanierung, Umweltschutz		
Brigitte Keller	26 99 - 26	keller@gemeinde-murr.de
Sekretariat allgemeine Verwaltung, Bauanträge, Nachrichtenblatt, Wohnungsbauförderung		
Sabine Vollrath	26 99 - 24	vollrath@gemeinde-murr.de

Sekretariat allgemeine Verwaltung, Personalsachbearbeitung

Leonie Krchnawy 26 99 - 25 krchnawy@gemeinde-murr.de

Allgemeine Verwaltung, Benutzung Bürgerhaus, Gemeindehalle, Sporthalle, Flüchtlingsangelegenheiten, Homepage, Kulturprisma Murr, Öffentlichkeitsarbeit

Waltraut Menzel 26 99 - 27 menzel@gemeinde-murr.de

Leiterin Finanzwesen, Gemeindefinanzen, Haushaltsplanung, Forstbetriebsgemeinschaft Hardtwald, Sozialstiftung

Christina Weese 26 99 - 40 weese@gemeinde-murr.de

Sekretariat Finanzwesen, Feuerwehr

Martina Arnold 26 99 - 44 arnold@gemeinde-murr.de

Stellv. Leiter Finanzwesen, Leitung Steueramt, Haushaltsplanung, Umsatzsteuer

Marcel Ruoff 26 99 - 45 ruoff@gemeinde-murr.de

Finanzwesen, Gemeindekasse, Kassenverwalterin, Buchhaltung, Vollstreckung

Stephanie Härer 26 99 - 42 haerer@gemeinde-murr.de

Finanzwesen, Liegenschaftsverwaltung

Franziska Bosch 26 99 - 48 bosch@gemeinde-murr.de

Finanzwesen, Grundsteuer, Vergnügungssteuer, Wasserzins und Abwassergebühren

Fatma Caliskan 26 99 - 47 caliskan@gemeinde-murr.de

Finanzwesen, Kinderbetreuungseinrichtungen, Schulkindbetreuung

Tanja Schnepf 26 99 - 41 schnepf@gemeinde-murr.de

Finanzwesen, Rechnungsbearbeitung, Gewerbesteuer, Hundesteuer

Snezana Maier 26 99 - 46 maier@gemeinde-murr.de

Allgemeine Verwaltung, Leiterin Zentraler Service, Standesamt, Friedhofswesen, Ordnungswidrigkeiten, Vekehrsangelegenheiten

Jule Zils 26 99 - 17 zils@gemeinde-murr.de

Allgemeine Verwaltung, Zentraler Service, Ausländerangelegenheiten, Fischereischeine, Führungszeugnisse, Führerscheine, Fundsachen, Gewerbeanzeigen, Melde- und Passwesen, Renten, soz. Leistungen, Wohngeld

Martina Dann 26 99 - 16 dann@gemeinde-murr.de
Daniela Schaupp 26 99 - 15 schaupp@gemeinde-murr.de

Gemeindevollzugsdienst

Uwe Brodtbeck
Peter Kießling
Anuschka Siegle

Amtsbote

Markus Rosenecker

Hausmeister Bürger- und Rathaus

Bahri Rama

Einrichtungen der Gemeinde

Altes Rathaus

Hindenburgstraße 43
Bis 1989 war die Gemeindeverwaltung im Alten Rathaus untergebracht, bevor der Umzug in die neu gestaltete Ortsmitte in das Bürger- und Rathaus erfolgte. Heute ist das Verwaltungsbüro des SGV Murr und die Ortsgruppe Böhmerwaldbund e.V. dort untergebracht.

Backhaus

Widdumgasse 10
Seit 1840 gibt es das Backhaus neben der Peterskirche. Bis heute ist es funktionsfähig und gelegentlich in Betrieb.

Bauhof

Lindenweg 9,
Tel. 28 10 29

Bürger- und Rathaus Murr mit Bürgersaal

Hindenburgstraße 60
Das Bürger- und Rathaus wurde am 30.4.1989 eingeweiht. Der Bürgersaal im Bürger- und Rathaus wird für viele unterschiedliche Veranstaltungen genutzt und an Murrer Bürger/innen vermietet. Ebenso das Flößerzimmer, das Hardtzimmer und der kleine Saal im Bürgerhaus. Anfrage und Benutzungsantrag unter: www.gemeinde-murr.de

Freiwillige Feuerwehr

Feuerwehrgerätehaus, Lindenweg 7, 71711 Murr

Feuerwehrkommandant:
Marcus Leibbrandt,
Tel. 2 25 34,
www.feuerwehr-murr.de
Im Jahr 1986 wurde das Magazin im Lindenweg errichtet, in dem seitdem die Feuerwehr untergebracht ist. Das Magazin besteht aus der Fahrzeughalle mit 4 Stellplätzen, einem Funkraum, Büro, sanitären Anlagen und einem Versammlungsraum. Am 27. Juni 1987 wurde das Feuerwehrmagazin an die Feuerwehr überge-

Einrichtungen der Gemeinde

ben. Im Jahr 2019 wurde das Gebäude modernisiert. Hierbei wurden die Sanitäranlagen erneuert, eine Schwarz-Weiß Trennung im Umkleidebereich eingeführt sowie ein Anbau für eine Damenumkleide und weiteren Stauraum realisiert.

Friedhöfe

Alter Friedhof: Eingang Bottwarer Weg bzw. Steinheimer Straße
Neuer Friedhof: Pleidelsheimer Weg 2
Friedhofsamt: Jule Zils, Tel. 26 99 - 17,
E-Mail: standesamt@gemeinde-murr.de

Hundewiese

Die Hundewiese Murr ist ca. 2000m² groß und liegt nördlich des bewohnten Gemeindegebiets der Gemeinde Murr, an der K1609 aus Murr in Richtung Höpfigheim fahrend links. Sie ist durch Hinweisschilder ausgeschrieben. Auf der Wiese haben alle Hundebesitzer/-innen die Möglichkeit mit ihren Vierbeinern zu spielen. Generell ist die Wiese für alle offen, jedoch stehen exklusiv für Vereinsmitglieder Agility-Geräte und weitere Spielzeuge zur Verfügung. Der Verein „Hundewiese Murr e.V.“ pachtet die Wiese von der Gemeinde Murr und kümmert sich im Gegenzug um ihre Instandhaltung.
Die Wiese wurde am 30.5.2023 eröffnet und ist mit einem einfachen Zaun, einem Tor mit Türe, einer Sitzbank und Mülleimern ausgestattet.

Neuer Friedhof

Alter Friedhof

Einrichtungen der Gemeinde

Jugendhaus

Hermannsplatz 2, Tel. 89 81 10, E-Mail: jugendhaus.murr@gmx.de

Das multifunktionale Jugendhaus wurde im Jahr 2019 für 2,5 Millionen Euro neu gebaut. Es liegt idyllisch am Ortsrand in den Murrauen und ersetzt das bisherige Jugendhaus „Magnet“ im Ortskern. Das Jugendhaus birgt eine Nutzfläche von 400 Quadratmetern mit einem großen Außenbereich. Auf der Nordseite sind die organisatorischen Räume wie Büro, Küche, Lager und sanitäre Einrichtungen angelegt, nach Süden ausgerichtet liegt der große Saal, die Theke und die Jugendräume. Dazu gehören ein PC-Raum, die Werkstatt und eine Chill-Ecke im Bereich der Bar.

Weitere Informationen erhalten Sie auf der Homepage unter www.gemeinde-murr.de/freizeit-kultur-tourismus/jugendhaus.

Graffiti-Projekt 2023

Einrichtungen der Gemeinde

Ortsbücherei

Hindenburgstraße 60 (im EG des Bürger- und Rathauses),
Tel. 26 99 - 18,
E-Mail: ortsbuecherei-murr@t-online.de

Die Ortsbücherei befindet sich im Erdgeschoss des Bürger- und Rathauses. Bis Ende 1989 befand sich die Ortsbücherei im Erdgeschoss des Gebäudes Kirchgasse 5 (früheres Schulhaus) und wurde ehrenamtlich mit viel Engagement geleitet. Die jetzige Bücherei hat eine Fläche von 220 m². Sie ist eine von allen Alters- und Bevölkerungsgruppen sehr geschätzte und stark frequentierte Einrichtung, was durch die Zahl von etwa 47.000 Entleihungen pro Jahr belegt wird.

Das Angebot von rund 16.000 Medieneinheiten (neben Büchern und Zeitschriften auch CDs, Tonies und Spiele) wird durch Lesungen, Kinder- und andere Kulturveranstaltungen der Ortsbücherei ergänzt.

Die (zeitlich begrenzte) Ausleihe von Büchern und anderen Medien ist kostenlos.

Findus Mediensuchmaschine

Über unseren Findus-Internet-Katalog können Sie im Medienbestand der Ortsbücherei recherchieren, Ihr Leserkonto einsehen und Medien verlängern oder vorbestellen.
www.murr.findus-internet-opac.de

ÖFFNUNGSZEITEN

Montag:	10.00 Uhr bis 12.00 Uhr und 15.00 Uhr bis 19.00 Uhr
Dienstag:	15.00 Uhr bis 18.00 Uhr
Mittwoch:	10.00 Uhr bis 12.00 Uhr und 15.00 Uhr bis 18.00 Uhr
Donnerstag:	15.00 Uhr bis 18.00 Uhr
Freitag:	10.00 Uhr bis 12.00 Uhr
Samstag:	09.00 Uhr bis 12.00 Uhr

Einrichtungen der Gemeinde

Brunnen auf dem Dorfplatz

Der Katz und Maus Brunnen ist ein Werk des bekannten Künstlers Jürgen Goertz aus Angelbachtal und steht seit 1991 mitten auf dem Dorfplatz.

Märkte auf dem Dorfplatz

Der Wochenmarkt in Murr findet immer samstags von 7 - 12 Uhr statt. Es gibt ein Stand mit Eiern und Geflügel und einen Gemüse- und Obststand.

Jahrmärkte:

Georgimarkt immer am 23. April und der Kirbemarkt immer montags nach dem zweiten Sonntag im September.

Wasserversorgung

Das Murrer Wasser stammt zum Teil aus zwei Tiefbrunnen im Murrtal und zum Teil aus Fremdwasser, das vom „Zweckverband Landeswasserversorgung“ bezogen wird. Das an die Murrer Haushalte abgegebene Trinkwasser liegt mit 19,8° dH im Härtebereich „hart“.

Batteriesammelbehälter

Die Batteriesammelbehälter befinden sich an folgenden Standorten:

- Beethovenstraße (neben dem Parkplatz
- Lindenweg (am Zugang zum Schulhof)
- Pfarrgasse (am Spielplatz)

Wertstoffsammelbehälter/Glascontainer/Kleidercontainer

An der Gemeindehalle im Lindenweg stehen 3 Glassammelbehälter und 2 Kleidersammelbehälter.

Sportanlagen, Freizeiteinrichtungen

Für eine kleine, ländliche Gemeinde verfügt Murr über eine sehr gute Infrastruktur, die gerade im Sport- und Freizeitbereich einen modernen, zeitgemäßen Standard aufweist. Die Sportanlagen im Murrtal und die Sporthalle bieten für viele Sportarten die geeignete Grundlage. Darüber hinaus gibt es in und um die Gemeinde viele Möglichkeiten für die verschiedensten Freizeitaktivitäten.

Boule-Bahn

Ecke Heerstraße / Mühlwengert

Gemeindehalle

Lindenweg 5

Die Gemeindehalle wird für den Schulsport, von der Gemeinde und den örtlichen Vereinen für verschiedene Veranstaltungen genutzt. Die Gemeindehalle kann auf Anfrage für private Veranstaltungen gemietet werden.

Freibad Wellarium

Mineralwellenfreibad Wellarium, Steinbeisstraße 37, 71711 Steinheim an der Murr
Tel. 2 40 91, Homepage: www.wellarium.de
Das Wellarium wurde 1981 eingeweiht und danach ständig modernisiert. Es gibt Sportbecken, Wellenbecken, Nichtschwimmerbecken, Planschbecken, Erlebnisbecken und eine Sprungturmanlage. Auch abseits der Becken sind Rutschen, ein Beachvolleyballfeld und ein Kiosk mit Terrasse vorhanden. Kostenloses WLAN für alle Social-Media-Fans.

Sportanlagen, Freizeiteinrichtungen

Generationenplatz

Kiefernweg 2
Im Jahr 2018 wurde ein Generationenplatz im Neubaugebiet Langes Feld VI, im Kiefernweg geplant und 2019 angelegt. Mehrere Altersgruppen können den Platz nutzen – Kinder können spielen und klettern – Aufsichtspersonen und Besucher können sich ausruhen. Der Stelenwald bildet den Hauptbestandteil des Generationenplatzes mit unterschiedlichen Höhen und Schwierigkeitsgraden. Hängematten, Holzpodeste, Bänke und eine Sitzlandschaft ergänzen das Angebot. Das verwendete Robinienholz ist sehr witterungsbeständig.

Kneipp-Anlage am Wasserbehälter „Lug“

Das Wassertreten regt Kreislauf, Durchblutung und Stoffwechsel an. Die Kneippbecken sind erreichbar am Sportplatz vorbei über die Feldwegbrücke, die die Umgehungsstraße überspannt. Auf der rechten Seite des ansteigenden, geteerten Feldweges im Gewann „Klinge“ sehen Sie schon die Becken vor einer großen Trockenmauer. Die Kneippanlage wird vom Wasser der Lugquelle gespeist. Tafeln an der Kneippanlage erklären die genaue Anwendung.

Radstation (RadSERVICE-Punkte)

Standort: Hermannsplatz (beim Jugendhaus)
Seit November 2021 gibt es eine Reparatursäule auf dem Parkplatz vor dem Jugendhaus. Im Rahmen des RadKULTUR-Förderpakets wurden die Kosten vom Landkreis übernommen, die Kosten für die Aufstellung, Wartung und Ersatz fehlender Teile trägt die Gemeinde Murr.
An der praktischen Pump- und Reparatur-Station können Radfahrer/innen kleine Reparaturen oder Sicherheitschecks schnell und unkompliziert selbst durchführen. Und das rund um die Uhr!

Die Ausstattung der RadSERVICE-Punkte
- Halterung für das Fahrrad
- Luftpumpe mit Adaptern für alle gängigen Ventile, inkl. Manometer
- zwei Reifenheber
- Schraubenschlüssel-Set
- Schlitz-Schraubendreher
- Kreuz-Schraubendreher
- Torx-Schlüssel T-25
- Sechskantschlüssel-Set

Sportanlagen, Freizeiteinrichtungen

Skateranlage am Hermannsplatz

1988 wurde die Skateboard-Bahn auf der Wiese hinter dem Sportplatz vom Bauhof der Gemeinde unter Mitwirkung von Jugendlichen erbaut.
2011 wurden die Anlage um eine Mini Ramp, eine Fun Box, eine Quarter Pipe, eine Flat Rail und eine Olli Box erweitert.

Spielplätze

Alle Spielplätze in Murr sind täglich von 08.00-20.00 Uhr für Sie geöffnet und liegen an folgenden Straßen:
Spielplatz Benninger Weg, Spielplatz Bergkelter, Spielplatz Buchenweg, Spielplatz Eschenweg, Spielplatz Gartenstraße, Spielplatz Hermannsplatz, Spielplatz Hindenburgstraße, Spielplatz Kornblumenweg, Spielplatz Lindenweg, Spielplatz Pfarrgasse

Sporthalle

Lindenweg 5/1
Die Sporthalle steht dem Schul- und Vereinssport zur Verfügung.

Sportanlagen im Murrtal

Am Hermannsplatz
Die Sportanlagen im Murrtal bieten für viele Sportarten die geeignete Grundlage. Leichtathletikanlage, Rasenplatz und Kunstrasenplatz. Direkt an den Sportanlagen liegen die Vereinsgaststätte des SGV Murr e.V. und zwei Reisemobilstellplätze.

Tennisanlage (Tennisclub) und Tennishalle (privat)

Lindenweg 16
Der TC Murr e.V. bietet seinen Mitgliedern und Gastspielern 4 Sandplätze und 2 Ganzjahresplätze an.

Lindenweg 18
First-Line Tennis- und Freizeitanlagen
Die First-Line Tennis Academy bietet Sportunterricht, Tennisplätze, Außenplätze und Hallenplätze, auch für Nicht-Mitglieder.

Sportanlagen, Freizeiteinrichtungen

Hardy-Pfad (Walderlebnispfad) und Feuersee

Im Hardtwald

Der Hardy-Pfad ist ein Walderlebnispfad, der im Jahr 2019 von den Waldarbeitern der Forstbetriebsgemeinschaft Hardtwald angelegt wurde. Informationen über diesen Pfad und seine Stationen sowie ein Waldrätsel gibt es unter www.gemeinde-murr.de

Beim Feuersee im Hardtwald gibt es eine Schutzhütte und eine Grillstelle. Parkmöglichkeiten sind am Waldparkplatz „Rohrtälesweg“ an der Landesstraße Großbottwar – Backnang (L1115) ausreichend vorhanden.

Auf Römerspuren durch Felder und Wiesen

Rundwanderweg in Murr.
Tourismusgemeinschaft Marbach-Bottwartal,
Marktstraße 23, 71672 Marbach am Neckar
Tel. 07144 102-375,
E-Mail: info@marbach-bottwartal.de,
www.marbach-bottwartal.de

Weitere Informationen erhalten Sie auf der Homepage unter
www.gemeinde-murr.de/freizeit-kultur-tourismus

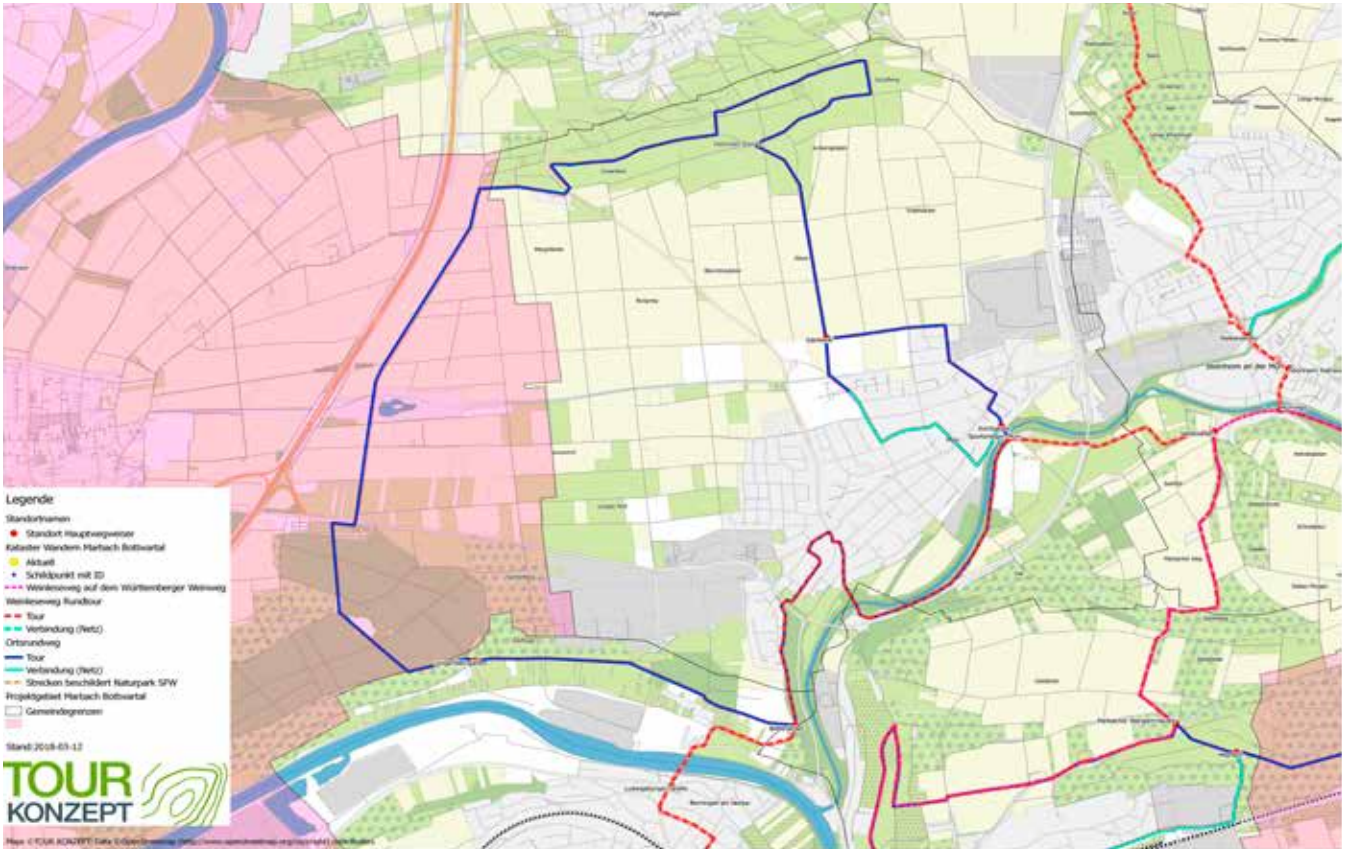

Mitglieder des Gemeinderats

DER GEMEINDERAT (Neuwahlen 9.6.2024)

Das wichtigste demokratische Organ in einer Gemeinde ist die Vertretung der Bürger, der Gemeinderat. In der Gemeinde Murr besteht er aus 14 Mitgliedern und dem Bürgermeister als Vorsitzendem. Alle fünf Jahre wird er von den Bürgerinnen und Bürgern der Gemeinde gewählt. Der derzeit amtierende Gemeinderat wurde am 26. Mai 2019 gewählt und begann seine Amtsperiode mit der konstituierenden Sitzung am 2. Juli 2019

Mitglieder (in alphabetischer Reihenfolge)

Name	Partei	Geburts-jahr	Mitglied seit	Adresse in Murr/ E-Mail	Telefon 0 71 44 /
Benali, Said	SPD	1975	2009	Akazienweg 13	89 69 96
Bühler, Hauke	FWV	1992	2019	Hohenhartweg 14	88 80 16
Eberhardt, Gunter	CDU	1955	1980	Mühlwengert 27	2 17 84
Funk, Uwe (nachgerückt 03.05.2022)	SPD	1965	2022	UweFunk@web.de	28 37 78
Gärtner, Florian	CDU	1972	2019	Zeppelinstraße 25	82 16 14
Kaiser, Markus Erster Stellvertreter des Bürgermeisters	CDU	1972	2014	Akazienweg 8	2 52 07
Leibbrandt, Marcus	FWV	1967	1999 bis 2014 2019	Bietigheimer Straße 6	2 25 34
Mohr-Essig, Ellen	Bündnis 90/ die Grünen	1959	2014	Widdumgasse 3	2 39 80
Monteleone, Giorgio	CDU	1972	2019	Kornblumenweg 15/1	8 99 78 93
Riedel, Julian	FWV	1989	2019	Julian.Riedel.9@gmail.com	
Riedel, Uwe Zweiter Stellvertreter des Bürgermeisters	FWV	1965	2004 bis 2009 2014	Alemannenweg 5	20 79 87
Seitz, Guido	SPD	1963	2009	Erlenweg 17	2 44 27
Sinn, Liane	FWV	1959	1999	Steinheimer Straße 2	82 17 90

Tok, Tayfun MdL	Bündnis 90/ die Grünen	1986	2014
Utz, Thomas ausgeschieden	SPD	1989	2019 bis 2022

Sitzungen des Gemeinderats

Dienstags um 19.00 Uhr im Ratssaal des Bürger- und Rathauses, Hindenburgstraße 60. Termin und Tagesordnung werden jeweils am vorhergehenden Freitag im Nachrichtenblatt, durch Anschlag am Bürger- und Rathaus sowie im Ratsinformationssystem der Gemeinde bekannt gegeben.

Ratsinformationssystem:

Im November 2022 wurde ein digitales Ratsinformationssystem eingeführt. Die Gemeinde Murr stellt hier interessierten Bürgerinnen und Bürgern Informationen über die Gemeinderatsarbeit im Ratsinformationssystem online zur Verfügung.
Wer sich für den „Newsletter“ anmeldet, erhält automatisch eine Mail, wenn die Tagesordnung der nächsten Sitzung veröffentlicht wurde. Die Anmeldung für den Newsletter erfolgt über den Link: https://murr.ratsinfomanagement.net/newsletter
Alle öffentlichen Sitzungsunterlagen sind freitags vor der nächsten Sitzung online.

Parteien und Wählervereinigungen

CDU – Gemeindeverband Murr

Vorsitzender: Hans Dieter Pfohl, Fliederweg 7, 71711 Murr, Tel. 28 19 21, www.cdu-murr.de

SPD – Ortsverein Murr e.V.

Vorsitzender: Guido Seitz, Erlenweg 17, 71711 Murr, Tel. 2 44 27,
E-Mail: gseitz.spd.murr@gmail.com,
www.spd-in-murr.de

Freie Wählervereinigung Murr e.V.

Vorsitzender: Uwe Riedel, Alemannenweg 5, 71711 Murr, Tel. 20 79 87,
E-Mail: info@freiewaehler-murr.de,
www.murr.freiewaehler.de

Bündnis 90 / Die Grünen Ortsverband Bottwartal

Vorsitzender: Rainer Breimaier, Hauptstr. 19/1, 71711 Steinheim an der Murr, Tel. 20 76 34,
www.gruene-bottwartal.de

FDP – Ortsverband Marbach und Bottwartal

Vorsitzender: Paul Wien, 71723 Großbottwar,
E-Mail: paulwien@hotmail.de,
www.marbach.fdp-ludwigsburg.de

AfD Ortsverband Marbach Bottwartal

Vorsitzender: Denis Tomsic, Kreisverband Ludwigsburg, Postfach 1308, 74303 Bietigheim-Bissingen,
E-Mail: marbach-bottwartal@afd-lb.de,
www.ludwigsburg.afd-bw.de

dieBasis Kreisverband Ludwigsburg mit Ortsgruppe Marbach-Bottwartal

Vorstände: Ulrich Kappl und Stephan Johne, Kreisverband Ludwigsburg, Görlitzer Weg 26, 74321 Bietigheim-Bissingen, Tel. 0 71 48 - 26 69,
E-Mail: ludwigsburg@diebasis-bw.de,
www.basis-ludwigsburg.de

GEMEINDE MURR

Ortsplan

Herausgegeben vom Bürgermeisteramt Murr, 2023 (9. Auflage)
Gestaltung: Bürgermeisteramt Murr
Druck: Gehringer Druck, 83358 Seebruck

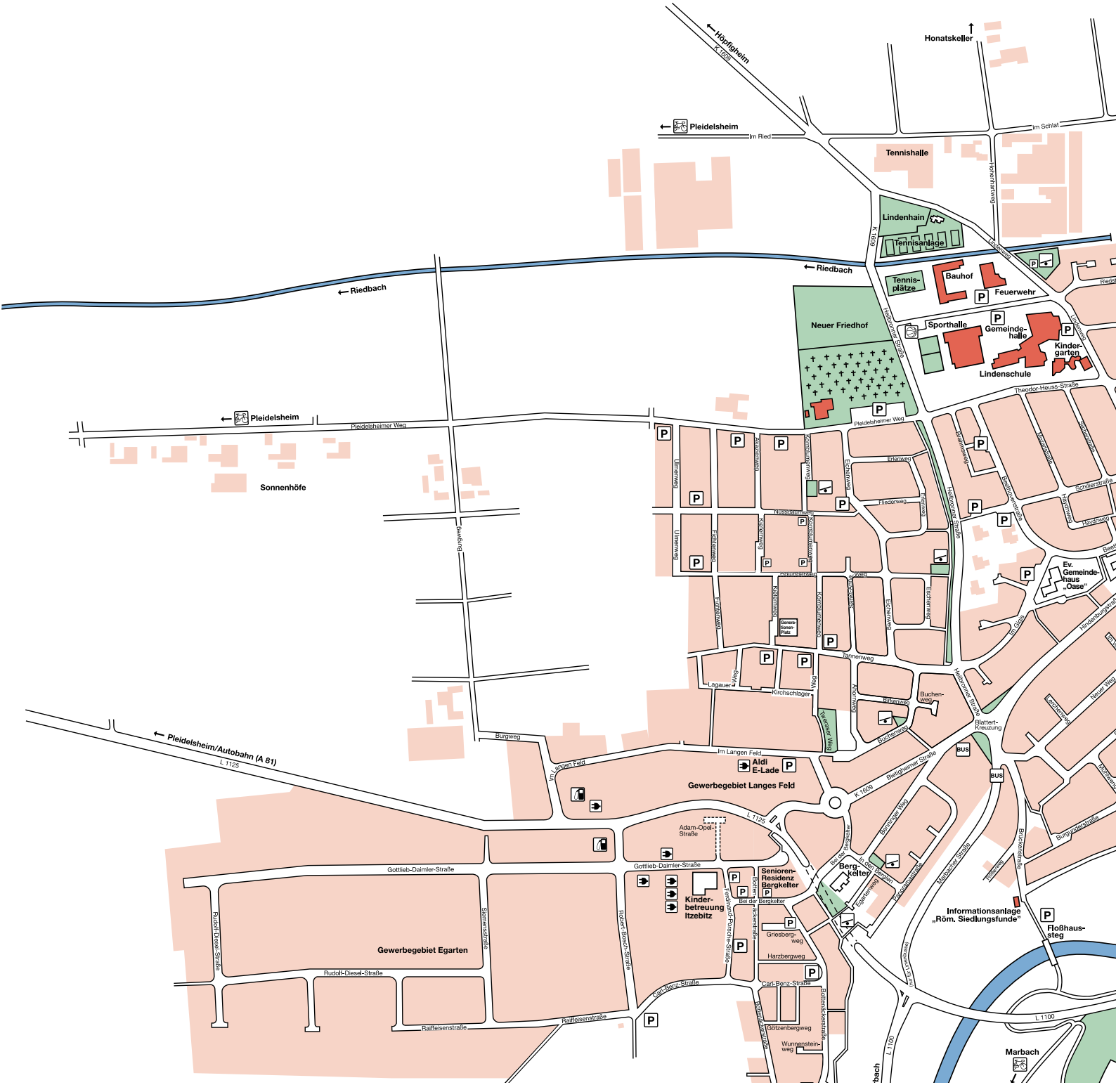
Höpfigheim
K 1009
Honatskeller
Pleidelsheim
Im Ried
Im Schlat
Tennishalle
Hohenhartweg
Lindenhain
Tennisanlage
K 1009
Riedbach
Riedbach
Tennis-
plätze
Bauhof
Feuerwehr
Neuer Friedhof
Hallenweiler Straße
Sporthalle
Gemeinde-
halle
Kinder-
garten
Lindenschule
Theodor-Heuss-Straße
Pleidelsheim
Pleidelsheimer Weg
Pleidelsheimer Weg
Sonnenhöfe
Burgweg
Umerweg
Kastanienweg
Kornblumenweg
Eichenweg
Erlenweg
Fliederweg
Grenzweg
Nussbaumweg
Kastanienweg
Kornblumenweg
Fichtenweg
Kellerweg
Genera-
Sonnen-
Platz
Kornblumenweg
Eichenweg
Eichenweg
Tannenweg
Lagauer Weg
Kirchschlager
Weg
Weg
Ahornweg
Birkenweg
Buchenweg
Buchen-
Weg
Hallenweiler Straße
Blattert-
Kreuzung
Brainsweg
Beethovenweg
Schillerstraße
Haydnweg
Haydnweg
Ev.
Gemeinde-
haus
„Oase"
Heidenburgstraße
Neuer Weg
Kirchweg
Kornweg
Burgmeister Straße
Pleidelsheim/Autobahn (A 81)
L 1125
Burgweg
Im Langen Feld
Im Langen Feld
Aldi
E-Lade
Gewerbegebiet Langes Feld
K 1009
Bietigheimer Straße
BUS
BUS
L 1125
Adam-Opel-
Straße
Gottlieb-Daimler-Straße
Gottlieb-Daimler-Straße
Senioren-
Residenz
Bergkelter
Berg-
kelter
Kinder-
betreuung
Itzebitz
Bei der Bergkelter
Griesberg-
weg
Harzbergweg
Carl-Benz-Straße
Carl-Benz-Straße
Götzenbergweg
Wunnenstein-
weg
Bottenäckerstraße
Bottenäckerstraße
Ferdinand-Porsche-Straße
Robert-Bosch-Straße
Siemensstraße
Rudolf-Diesel-Straße
Rudolf-Diesel-Straße
Gewerbegebiet Egarten
Raiffeisenstraße
Raiffeisenstraße
Bis der Berg
In der Bergkelter
Egartenweg
Bergkelter Weg
Bergkelter Weg
Mühlsche Straße
Brückenstraße
Informationsanlage
„Röm. Siedlungsfunde"
Floßhaus-
steg
Neckar
L 1100
L 1100
Marbach

Kreisverkehr

Floßhaussteg an der Murr

Straßenverzeichnis

Adam-Opel-Straße	–	H 6
Ahornweg	–	G 7
Akazienweg	–	E 6
Alemannenweg	–	C 12
An der Hardtlinde	–	C-D 12
An der Mauer	–	E 11
Bahnhofstraße	–	F 10-11
Beethovenstraße	–	E-F 8-9
Bei der Bergkelter	–	H 6-7
Benninger Weg	–	G-H 7-8
Bietigheimer Straße	–	G-H 7-8
Birkenweg	–	G 7-8
Bismarckstraße	–	C 10-11
Blankensteinstraße	–	G 9-10
Bottenäckerstraße	–	J-K 6-7
Bottwarer Weg	–	C-D 12
Brahmsweg	–	E 8
Brückenstraße	–	G-H 8
Buchenweg	–	G 7-8
Burgunderstraße	–	H 9
Burgweg	–	D-G 4-5
Carl-Benz-Straße	–	J 6-7
Dorfplatz	–	E 11
Dorfweg	–	B-E 10-11
Egartenweg	–	H-J 7
Eichenweg	–	E-G 7
Erlenweg	–	F-F 7-8
Eschenweg	–	F 7-8
Ferdinand-Porsche-Str.	–	H-J 6
Fichtenweg	–	E-F 6-7
Fliederweg	–	E 7-8
Flößerweg	–	H 8
Forstbergweg	–	K 7
Frankenweg	–	C 12
Frauenstraße	–	E-F 10-11
Friedhofweg	–	C 12
Friedrich-Ebert-Straße	–	C-D 9-11
Gartenstraße	–	F-G 9-10
Götzenbergweg	–	J 6-7
Gottlieb-Daimler-Straße	–	H 2-7
Griesbergweg	–	J 6-7
Hardtweg	–	D 13
Harzbergweg	–	J 6-7
Haugweg	–	B-D 11-12
Haydnweg	–	E-F 9
Heerstraße	–	E-G 9-11
Heilbronner Straße	–	G-C 8-7
Hermannsplatz	–	E 12-13
Hindenburgstraße	–	D-G 8-12
Hohenhartweg	–	B-C 8
Holunderweg	–	F 6-7
Im Biegel	–	D 12-13
Im Gigis	–	F-G 8-9
Im Langen Feld	–	G-H 5-7
Im Ried	–	C 6-7
Im Schlat	–	B-C 7-11
Im Vogelsang	–	F-G 9
In den Berglen	–	H 7
Kiefernweg	–	F 6
Kirchgasse	–	D-E 12
Kirchplatz	–	D 12
Kirchschlager Weg	–	G 7
Konrad-Adenauer-Weg	–	C 10-11
Kornblumenweg	–	F 7
Kurt-Schumacher-Weg	–	C 10-11
Lagauer Weg	–	G 6
Lehmgrube	–	A 13
Lerchenweg	–	G 9
Lichtenbergweg	–	K 7
Lindenweg	–	C-D 7-9
Löwengasse	–	D 11-12
Marbacher Straße	–	G-J 8
Mittleres Gässle	–	E 11-12
Mozartstraße	–	E 8-9
Mühlgasse	–	E-F 11
Mühlweg	–	F-G 11
Mühlwengert	–	G-H 9-10
Murrgässle	–	E 11-12
Neuer Weg	–	F-G 8-10
Nussbaumweg	–	E 6-7
Panoramastraße	–	H-J 7-8
Pfarrgasse	–	D-E 11
Pleidelsheimer Weg	–	E 1-8
Raiffeisenstraße	–	J 4-5
Reinhold-Maier-Weg	–	B-C 10-11
Riedstraße	–	C-D 9-10
Rieslingweg	–	G-H 9-10
Robert-Bosch-Straße	–	H-J 5
Rollenstraße	–	F 10
Rudolf-Diesel-Straße	–	J 2-4
Sankt-Anna-Weg	–	F-G 7
Schafbergweg	–	B 10
Schillerstraße	–	E 8-9
Seitengässle	–	E 11
Siemensstraße	–	H-J 4
Silcherstraße	–	E 9
Steinäckerstraße	–	D-E 9-11
Steinheimer Straße	–	C-D 12-14
Sylvanerweg	–	G 10
Talstraße	–	B-D 11-12
Tannenweg	–	F-G 6-8
Theodor-Heuss-Str.	–	D-E 8-12
Tweraser Weg	–	G 7
Ulmenweg	–	E-F 6
Widdumgasse	–	D-E 12
Wunnensteinweg	–	K 7
Zeppelinstraße	–	E-F 10-11
Ziegeleiweg	–	C-D 11-12

Zeichenerklärung

Bushaltestelle

Parkplatz

Tiefgarage

Tankstelle

Kinderspielplatz

Radweg

Bankinstitut

Öffentliche Gebäude

E-Ladestation

Öffentliche Toilette

Basketball-Platz

Radservice-Station

Kinderbetreuung

Mit Vollendung ihres 1. Lebensjahres haben Kinder einen Rechtsanspruch auf einen Betreuungsplatz. Bei der Aufnahme an einem der drei öffentlichen Kindertageseinrichtungen in Murr werden Elternwünsche soweit als möglich erfüllt. Die Gemeinde Murr ist dem Trägerverband ev. Landesverband Tageseinrichtungen für Kinder in Württemberg e.V. in Stuttgart angeschlossen. Der Kindergarten Pfarrgasse wird von der evangelischen Kirchengemeinde Murr getragen.

Aktuelle Informationen, Anmeldeformulare und eine Gebührenübersicht finden Sie auf unserer Homepage: www.gemeinde-murr.de

Kindergarten Lindenweg

Lindenweg 1, Tel. 28 17 57,
E-Mail: kiga_murr@outlook.de

Kindergarten Murrer Strolche

Mühlweg 6, Tel. 28 21 10, E-Mail:
gemeindeKindergarten-murrerstrolche@gmx.de

Kinderhaus Regenbogen (Kleinkindbetreuung)

Mühlweg 8, Tel. 9 98 77 20,
E-Mail: kinderhaus-gemeinde-murr@outlook.com

Kinderbetreuung

Unser Minikindergarten (im Kinderhaus) bietet ein Einstiegsangebot für Kinder vom 2. bis 3. Lebensjahr als Vorbereitung für den späteren Kindergartenbesuch an. Diese Betreuung findet an drei Vormittagen, dienstags, mittwochs und donnerstags jeweils von 08.15 bis 11.45 Uhr statt.

Evang. Kindergarten Pfarrgasse

Pfarrgasse 14, Tel. 2 54 77,
E-Mail: kindergarten@ev-kirche-murr.de

Der Kindergarten Pfarrgasse wird von der evangelischen Kirchengemeinde Murr getragen. Damit geht ein christlich-religionspädagogisches Profil einher.

Kinderbetreuung Itzebitz e.V. (Private Kinderbetreuung)

Gottlieb-Daimler-Straße 35, Tel. 334835,
E-Mail: info@itzebitz.de,
www. kifaz-itzebitz.de

Als freier Träger bietet der Verein „Itzebitz“ eine flexible Kinderbetreuung an.

Tageseltern

Landratsamt Ludwigburg, Tel. 07141-144-2103,
E-Mail: tageseltern@landkreis-ludwigsburg.de

Über die Möglichkeiten der Kinderbetreuung durch Tageseltern informiert das Landratsamt Ludwigsburg, Martin-Luther-Straße 26, 71636 Ludwigsburg (Besucheradresse).

Kinderbetreuung

Betreuungsangebote in den einzelnen Kindergärten:

Name der Einrichtung	Adresse	Telefon	Betreuungsform	Alter
Kindergarten Lindenweg	Lindenweg 1	28 17 57	**VÖ6** (7.30 - 13.30 Uhr),	3 - 6
			VÖ7 (7.00 - 14.00 Uhr)	3 - 6
Kindergarten Murrer Strolche	Mühlweg 6	28 21 10	**GT** (7.00 - 17.00 Uhr)	3 - 6
Kinderhaus Regenbogen	Mühlweg 8	9 98 77 20	**VÖ6** (8.00 - 14.00 Uhr), GT (7 - 17 Uhr)	1 - 3
Mini-Kindi im Kinderhaus	Mühlweg 8	9 98 77 20	Di – Do (8.15 - 11.45 Uhr)	2 - 3
Ev. Kindergarten Pfarrgasse	Pfarrgasse 14	2 54 77	**VÖ6** (7.30 - 13.30 Uhr)	3 - 6

VÖ= Verlängerte Öffnungszeit/durchgehende Öffnungszeit, GT= Ganztagsgruppe

Schulen

Lindenschule (Grundschule)

Lindenweg 3, Tel. 28 10 88, E-Mail: info@lindenschule-murr.de

Die Lindenschule Murr ist eine Grundschule.

Aktuelle Informationen, AG-Angebote und das Leitbild unter www.lindenschule-murr.de

Das Sekretariat ist an Schultagen montags bis freitags von 8.30 - 12.30 Uhr besetzt.

Schulkindbetreuung an der Lindenschule

Die Schulkindbetreuung an der Lindenschule bietet die Möglichkeit, dass die Kinder montags bis freitags von 7.00 - 8.30 Uhr und von 12.00 - 14.00 oder 12.00 - 17.00 Uhr betreut werden. Die Buchung ist ab 2 Tage möglich, 1 Tag nur in Verbindung mit der verlässlichen Grundschule (Betreuung montags bis freitags von 7.00 - 8.30 Uhr und von 12.00 - 14.00 Uhr). Ein warmes Mittagessen wird ebenfalls angeboten.

Das Ganztagesbetreuungsangebot und das Angebot verlässliche Grundschule an der Lindenschule Murr werden durch das Bürgermeisteramt Murr organisiert.

Aktuelle Informationen, Gebühren, Anmeldeformulare und Termine unter www.gemeinde-murr.de

Förderverein Lindenschule e.V.

c/o Lindenweg 3, 1. Vorsitzender Jörg Sailer, Tel. 8 97 11 71
E-Mail: foerderverein@lindenschule-murr.de, www.lindenschule-murr.de/foerderverein

Zweck des Vereins ist die Förderung mildtätiger Zwecke und die Förderung der Bildung und Erziehung. Die verfügbaren Mittel des Vereins ergeben sich im Wesentlichen aus den Mitgliedsbeiträgen und Spenden.

Weitere Schulen in der näheren Umgebung

Grundschule und Gemeinschaftsschulen

Blankensteinschule, Grundschule und Riedbachschule, Gemeinschaftsschule Steinheim, Schulcampus: Schulstraße 25, 71711 Steinheim an der Murr, Tel. 8 00 90,
E-Mail: poststelle@04167149.schule.bwl.de, www.steinheim-grundschule.de und www.steinheim-gemeinschaftsschule.de

Tobias-Mayer Gemeinschaftsschule Marbach, Schulstraße 33, 71672 Marbach am Neckar, Tel. 84 59 - 19,
E-Mail: poststelle@tmg.schule.bwl.de, www.tmg-marbach.de

Realschulen

Erich-Kästner-Realschule Steinheim, Schulcampus: Schulstraße 25, 71711 Steinheim an der Murr, Tel. 8 56 60,
E-Mail: poststelle@04163879.schule.bwl.de, www.ekrs-steinheim.de

Anne-Frank-Realschule Marbach, Schulstraße 10, 71672 Marbach am Neckar, Tel. 84 59 11, E-Mail: sekretariat@afrs-marbach.de, www.realschule-marbach.de

Matern-Feuerbacher-Realschule, Hanenbachstraße 10, 71723 Großbottwar, Tel. 0 71 48 -16 19 31 00 E-Mail: poststelle@mfr.lb.schule.bwl.de, www. matern-feuerbacher-realschule.de

Gymnasien

Friedrich-Schiller-Gymnasium Marbach, Schulstraße 34, 71672 Marbach am Neckar, Tel. 84 58 - 0 E-Mail: poststelle@fsg-marbach.de, www.fsg-marbach.de

Friedrich-Schiller-Gymnasium Ludwigsburg, Alleenstraße 16, 71638 Ludwigsburg, Tel. 9 10 22 37, E-Mail: mail@fsglb.de, www.fsglb.de

Goethe-Gymnasium Ludwigsburg, Seestraße 37, 71638 Ludwigsburg, Tel. 0 71 41 - 9 10 23 38, E-Mail: sekretariat@goethelb.de, www.goethelb.de

Mörike-Gymnasium Ludwigsburg, Karlstraße 19, 71638 Ludwigsburg, Tel. 0 71 41 - 9 10 23 39, E-Mail: poststelle@mgl-lb.schule.bwl.de, www.mglb.de

Otto-Hahn-Gymnasium Ludwigsburg, Kaiserstraße 14, 71636 Ludwigsburg, Tel.0 71 41 - 9 10 25 45, E-Mail: sekretariat@ohg-lb.de, www.ohg-lb.de

Sonderschulen

Paul-Aldinger-Schule Kleinbottwar, Paul-Aldinger-Straße 1, 71711 Steinheim an der Murr-Kleinbottwar, Tel. 0 71 48 - 92 49 00, E-Mail: poststelle@pas-lb.schule.bwl.de, www.paul-aldinger-schule.de

Uhlandschule Marbach, König-Wilhelm-Platz 9, 71672 Marbach am Neckar, Tel. 8 45 70, E-Mail: poststelle@usmarbach.schule.bwl.de, www.us-marbach.de

Berufliche Schulen

BERUFLICHE SCHULEN IM LANDKREIS LUDWIGSBURG

www.wegweiser-beruf.de/berufliche-schulen.html

Musikschule Marbach - Bottwartal

Musikschule Marbach-Bottwartal e.V., Schillerstr. 1, 71711 Steinheim an der Murr, Tel. 2 19 83, E-Mail: info@musikschule-marbach-bottwartal.de, www.musikschule-marbach-bottwartal.de

Die Musikschule Marbach-Bottwartal e.V. ist eine „Flächen-Musikschule“ die in Marbach, Benningen, Erdmannhausen, Murr, Steinheim, Großbottwar, Oberstenfeld bis Mundelsheim präsent ist. Um den Schülerinnen und Schülern lange Wege zu ersparen, findet in diesen Gemeinden Unterricht statt. Selten gewählte Instrumente können allerdings nur zentral im Schulgebäude Steinheim angeboten werden. Dort proben auch die meisten Ensembles.

Schiller Volkshochschule Ludwigsburg

Schiller-Volkshochschule, Kreis Ludwigsburg, Hindenburgstraße 46, 71638 Ludwigsburg, Tel. 07141 - 144-2666,
E-Mail: info@schiller-vhs.de, www.schiller-vhs.de
Außenstelle Murr, Kontakt: Heidemarie Prechtel, Tel. 07144 - 2 90 83

Bürgerschaftliches Engagement und Angebote

Arbeitskreis Asyl

Kontakt: Günther Gbur, Tel. 07144-21797,
Hannelore Lehmann, Tel. 07144-207512
E-Mail: willkommen-in-murr@web.de

Seit September 2015 engagieren sich im Arbeitskreis Asyl Murrer Bürgerinnen und Bürger.
Der AK Asyl kümmert sich um Flüchtlinge, die aus Not ihre Heimat verlassen haben und hilft ihnen auf ihrem Weg zu einem selbstständigen und selbstbestimmten Leben. Fragen und Anregungen nimmt der AK Asyl gerne entgegen.

Krankenpflegeförderverein

Im Gigis 3
Zweiter Vorsitzende: Torsten Bartzsch, Tel. 2699-22, E-Mail: vorstand@krankenpflegefoerderverein-murr.de, www. Krankenpflegefoerderverein-murr.de

Förderverein KLEEBLATT- Pflegeheim Murr e.V.

Der Krankenpflegeförderverein fördert die Kranken- und Altenpflege, die Nachbarschaftshilfe und die Begleitung sterbender Menschen und deren Angehöriger. Diesen Satzungszweck verwirklicht er insbesondere durch finanzielle und individuelle Unterstützung von anderen Trägern.

Kostenloses Angebot: Beratung und Begleitung für Murr.

Anke Aldinger, Murrgässle 16/1, 71711 Murr Tel. 0177-2670734, E-Mail: a.aldinger@krankenpflegefoerderverein-murr.de, www.beratung-begleitung-murr.de

Menschen in schwierigen Zeiten ihres Lebens unterstützen, ihnen beistehen und praktische Hilfen an die Hand geben. Die ausgebildete Krankenschwester, Palliative Care Kraft, Psychoonkologin und Trauerbegleiterin Anke Aldinger nimmt sich Zeit für einen Besuch und ein Gespräch.

Demenzgruppe (Café Memory)

Im Gigis 3, 71711 Murr
Tel. 0157-75259440 (dienstags zwischen 9.00 und 11.00 Uhr)
E-Mail: team@cafe-memory.de
Fachkräfte Heidrun Hehl, Susanne Köpf, Elisabeth Nentwig.
„Café Memory“ ist seit 2017 das Betreuungsangebot des Krankenpflegefördervereins für Menschen mit Demenz. Der Krankenpflegeförderverein wird von der Gemeinde Murr und von der Evangelischen Kirchengemeinde Murr an der Murr getragen.
Die Treffen sind jeden Dienstagnachmittag (außer an Feiertagen) von 14.00 bis 17.00 Uhr in geeigneten Räumlichkeiten der Lindenschule (Eingang hinten

Bürgerschaftliches Engagement und Angebote

rechts, von der Sporthalle her). Innerhalb von Murr wird auch ein Fahrdienst für den Hin- und Rückweg angeboten.
Die Kosten betragen 25,00 Euro pro Nachmittag. Dieser Betrag kann auf Antrag in voller Höhe von der Pflegekasse zurückerstattet werden.
Das Demenz-Betreuungsangebot „Café Memory“ wird unterstützt durch das Ministerium für Soziales und Integration aus Mitteln des Landes Baden-Württemberg und aus Mitteln der gesetzlichen Pflegeversicherung.
Die Teilnahme ist nur nach vorheriger Anmeldung möglich.

SeniorenTaxi Murr

Gefördert von der Sozialstiftung Murr
Buchungen sind beim Rathaus möglich. Kontakt: Frau Notter, Tel. 0 71 44 - 2699- 22 oder per E-Mail: rathaus@gemeinde-murr.de

Das Angebot des Seniorentaxis richtet sich an Personen mit Wohnsitz in Murr, die aufgrund ihres Alters nicht mehr gut zu Fuß oder durch Krankheiten/ Verletzungen mobilitätseingeschränkt sind.
Die Fahrzeiten sind dienstags und donnerstags von 9.00 bis 11.00 Uhr, freitags 9.00 bis 12.00 Uhr, innerhalb des Ortsgebiets Murr, nach Steinheim an der Murr und Marbach am Neckar. Für Besorgungen und Arztbesuche.
Die Kosten betragen 1 Euro pro Fahrt und Ziel in bar zu entrichten beim Fahrer, Begleitpersonen fahren kostenlos mit. Die Abholung erfolgt an der Haustüre.

Sozialstiftung Murr Hindenburgstraße 60

Kontakt: Bürgermeister Torsten Bartzsch,
Tel. 2699-22, E-Mail: rathaus@gemeinde-murr.de

SOZIALSTIFTUNG MURR

Im Oktober 1996 hat der Gemeinderat beschlossen, die Sozialstiftung Murr zu gründen. Zweck der Stiftung ist es, Einwohnern der Gemeinde Murr, die nicht oder nicht mehr in der Lage sind die notwendigen Lebenssituationen selbst zu regeln und zu ordnen, zu unterstützen und ihnen Hilfe zu gewähren.
Der Stiftungsbeirat entscheidet regelmäßig über die Verwendung der Mittel. Diesem gehören aktuell die Gemeinderäte Frau Sinn, Herr Bühler, Herr Monteleone, Herr Funk und Herr Tok MdL an. Hinzu kommen Bürgermeister i.R. Manfred Hollenbach und Bürgermeister Torsten Bartzsch.
Die Sozialstiftung hat nicht das Ziel, ständig in der Öffentlichkeit zu werben, sondern die vorhandenen Stiftungsmittel diskret und vertraulich den Murrer Einwohnern in Notsituationen zukommen zu lassen.
Kontoverbindung für Spenden oder Zuwendungen:
IBAN: DE63 6049 0150 0289 5000 01
BIC: GENODES1VBB

Mitgliedschaft der Gemeinde bei Organisationen

Diakoniestation Bottwartal e.V.
Sitz in Murr

Energieagentur Kreis Ludwigsburg LEA e.V.
Sitz in Ludwigsburg

Forstbetriebsgemeinschaft Hardtwald
Sitz in Murr (Rathaus)

Gemeindeverwaltungsverband Steinheim - Murr
Sitz in Steinheim an der Murr (Rathaus)

Kawag Gas GmbH & Co. KG

Kleeblatt Pflegeheime gGmbH
Sitz in Ludwigsburg

Landschaftserhaltungsverband Landkreis Ludwigsburg e.V. (LEV)
Sitz in Ludwigsburg

Tourismusgemeinschaft Marbach - Bottwartal
Sitz in Marbach am Neckar

Zweckverband Gemeinsamer Gutachterausschuss Bottwartal und Umgebung
Sitz in Großbottwar

Zweckverband Gruppenklärwerk Häldenmühle
Sitz in Marbach am Neckar

Zweckverband Kommunale Datenverarbeitung (KommOne)
Sitz in Stuttgart

Zweckverband Kreisbreitband Ludwigsburg (KBL)
Sitz in Ludwigsburg

Zweckverband Landeswasserversorgung
Sitz in Stuttgart

Zweckverband Verbandsbauamt Großbottwar
Sitz in Großbottwar

Kirchen und Religionsgemeinschaften

Evangelische Kirchengemeinde Murr

Pfarramt Im Gigis 3, Tel. 83 92 24,
E-Mail: kontakt@ev-kirche-murr.de,
www.ev-kirche-murr.de
Pfarrer: N.N.
Gottesdienste in der Peterskirche, Kirchplatz 1
Evangelisches Gemeindehaus „Oase“, Im Gigis 1

Katholische Kirchengemeinde Heilig Geist, Steinheim / Murr

Katholisches Pfarramt, Kreuzstraße 4, 71711 Steinheim an der Murr, Tel. 2 55 47,
E-Mail: heilig-geist.steinheim-murr@drs.de
Leitender Pfarrer der Seelsorgeeinheit Bottwartal: Dr. Pius Angstenberger
Kirche: Riedstraße 3, 71711 Steinheim an der Murr
Gemeindezentrum Franziskushaus, Kreuzstraße 4, 71711 Steinheim an der Murr

Evangelisch-Methodistische Kirche Murr

Erlöserkirche, Schafgartenstraße 4, 71672 Marbach am Neckar
Pastor Matthias Kapp, Wielandstraße 18, 71672 Marbach am Neckar, Tel. 52 69
Gemeindebüro, Tel. 80 93 43,
E-Mail: gemeindebuero@emk-marbach.de,
www.emk-marbach.de

Neuapostolische Kirche Steinheim / Murr

Kreuzstraße 9, 71711 Steinheim an der Murr,
www.nak-stuttgart-ludwigsburg.de
Kontakt: Michael Heß, Tel. 0 71 41 - 90 51 11

Jehovas Zeugen / Versammlung Marbach Nord e.V.

Königreichssaal Affalterbach, Siemensstraße 8, 71563 Affalterbach, Tel. 81 95 75, www.jw.org

Peterskirche

Vereine und Organisationen in Murr

Verein Vorstand / Vorsitzende	E-Mail	Internetseite
Angelverein Murr e.V. Philipp Eberle	angelverein.murr@gmail.com	www.angelverein-murr.de
Carnevalsfreunde Murr e.V. Sarah Väth	praesident@carnevalsfreunde-murr.de	www.cfm-murr.de
Crazy Cat Ladies and Friends e.V. Beatrix Paradiso	beatrix.paradiso@gmx.de	www.crazycatladiesandfriends.com
CVJM Evangelische Jugend Murr e.V. Andreas Nägele	vorstand@cvjm-murr.de	www.cvjm-murr.de
Deutscher Böhmerwaldbund e.V. - Ortsgruppe Murr/Steinheim Martina Lang	martinalang71@googlemail.com	
Deutsches Rotes Kreuz - Ortsverein Murr Torsten Bartzsch	info@drk-ov-murr.de	www.drk-ov-murr.de
Förderverein Itzebitz e.V. Johann Leitner	foerderverein@itzebitz.de	www.itzebitz.de/foerderverein_itzebitz.html
Förderverein Lindenschule Murr e.V. Jörg Sailer	foerderverein@lindenschule-murr.de	www.lindenschule-murr.de/foerderverein
Förderverein Kinderheim Zsobok e.V. Günther Burk	vorsitzender@zsobok.de	www.kinderheim.zsobok.de
Förderverein Kleeblatt-Pflegeheim Murr e.V. Manfred Hollenbach	vorstand@krankenpflegefoerderverein-murr.de	
Freizeitsportgruppe Zweiter Weg Murr -Damengymnastik Ingrid Ullrich	im.ullrich@t-online.de	
Freizeitsportgruppe Zweiter Weg Murr Claus Wanke und Katrin Siller	ZweiterWegMurr.Info@gmx.de	www.zweiterwegmurr.freizeitsport.de
Handels- und Gewerbeverein Murr e.V. Michael Bürker	Zimmerei.buerker@t-online.de	www.hgv-murr.de
Harmonikafreunde Murr e.V. Dorothea Jäger	harmonikafreunde@harmonikafreunde-murr.de	www.harmonikafreunde-murr.de
Hundewiese Murr e.V. Stefan Steininger	vorstand@hundewiese-murr.de	www.hundewiese-murr.de
Katholische Arbeitnehmerbewegung (KAB) Steinheim - Murr Frank Großmann	info@kab-steinheim-murr.de	www.kab-steinheim-murr.de
Krankenpflegeförderverein Murr e.V. Torsten Bartzsch	info@drk-ov-murr.de	www.ev-kirche-murr.de

Murrer Karnevalsverein 2005 e.V. Jens Vollstedt	jens.vollstedt@aol.de	www.mkv-murr.de
Musikverein Murr e.V. Martin Bäuerle	vorstand@musikverein-murr.de	www.musikverein-murr.de
Naturschutzbund Deutschland e.V. – Gruppe Murr/Steinheim Thomas Linge		
Obst- und Gartenbauverein Murr Ute Guber	ogv-murr@t-online.de	www.ogv-murr.de
Reisetaubenzüchterverein 08586 „Murrtalbote“ Gerhard Kranich	ge.kranich@t-online.de	
Rize Kultur- und Solidaritätsvereinigung Deutschland e.V. Kadir Demir	Kadirdemir93@gmail.com	
Reitclub Sonnenhof Murr e.V. Michael Rist	info@reitclub-sonnenhof.de	www.reitclub-sonnenhof.de
Skiclub Murr e.V. Mario Sommer	info@skiclubmurr.de	www.skiclubmurr.de
Sport- und Gesangverein Murr e.V. Jasmin Kühnle	vorstand@sgvmurr-ev.de	www.sgvmurr-ev.de
Sport- und Gesangverein Murr e.V. Verwaltungsbüro	sgv.murr-verw@t-online.de	www.sgvmurr-ev.de
Tanzsportverein Murr e.V. Christina Bäuerle	tsv.vorstand@gmx.de	www.tsv-murr.com
Team Silla Hopp e.V. Christian Bluthardt	teamsillahopp@gmail.com	www.teamsillahopp.de
Tennisclub Murr e.V. Roland Clasen	vorstand@tc-murr.de	www.tc-murr.de
VdK-Ortsverband Steinheim/Murr Heinz Hörpel	ov-steinheim-murr@vdk.de	www.vdk.de
Vierpfoten in Not e.V. Anke Pfersich		
Z-Club Germany e.V. Jan Glass	j.glass@gmx.net	www.z-club-germany.de

Wissenswertes

Ärzte / Zahnärzte

Allgemeinarztpraxis Alexander Kraemer, Hindenburgstraße 30, Tel. 2 20 60, Fax 2 27 03,
E-Mail: info@arztpraxis-murr.de,
www. arztpraxis-murr.de

Gemeinschaftspraxis Dr. med. Martin Beringer und Dr. med. Oliver Klose GbR, Hausärztliche Internisten, Frauenstraße 2, Tel. 25 77 6, Fax: 89 04 65, www.hausarzt-murr.de

Zahnarzt Dr. Knut Etzel, Dorfweg 1, Tel. 28 11 28, E-Mail: praxis@zahnarzt-murr.de,
www.zahnarzt-murr.de

Zahnarzt Robert E. Hagel, Dorfplatz 4-6, Tel. 1 30 96 34, E-Mail: praxis@dental-hagel.de,
www.dental-hagel.de

Apotheke

Apotheke Murr, Mühlgasse 2, Tel. 8 88 98 36, Fax: 8 88 98 46, E-Mail: info@apotheke-murr.de,
www.apotheke-murr.de

Pflegeheime

Kleeblattpflegeheim Murr, Beethovenstraße 9 + 11, Das Kleeblattpflegeheim ist ca. 300 Meter vom Dorfplatz entfernt und befindet sich neben dem evangelischen Gemeindezentrum. Es gibt dort 45 Pflegeplätze und 52 Betreute Wohnungen.
Kleeblatt Pflegeheim Murr, Beethovenstraße 9 (Neubau), Beethovenstraße 11 (Altbau), Tel. 80 16 - 0, E-Mail: pdl.murr@kleeblatt-ggmbh.de
Verwaltung: Kleeblatt Pflegeheime gGmbH, Alt-Württemberg-Allee 4, 71638 Ludwigsburg, Tel. Beratung 0 71 41 / 968 - 123, Verwaltung 0 71 41 / 968 - 200, Fax 0 71 41 / 968 - 222, E-Mail: info@kleeblatt-ggmbh.de, www.kleeblatt-ggmbh.de

Kleeblatt Wohnen
Das betreute Kleeblatt Wohnen ermöglicht seniorengerechtes, sicheres Wohnen ganz nach den persönlichen Vorstellungen. Ihre Ansprechpartnerin für die Wohnungsvergabe im Altbau im Kleeblatt Pflegeheim Murr: Gemeindeverwaltung Murr, Hindenburgstraße 60, Frau Bosch, Tel. 26 99 - 48,
E-Mail: bosch@gemeinde-murr.de

Förderverein Kleeblatt-Pflegeheim Murr e.V.
Kontakt: 1. Vorsitzender Manfred Hollenbach, Riedstraße 6, Tel. 88 64 51, E-Mail: kleeblatt-foerderverein@t-online.de, www.kleeblatt-ggmbh.de
Der Förderverein unterstützt die Arbeit im örtlichen Pflegeheim.

Seniorenresidenz Bergkelter, Bei der Bergkelter 12, Die Seniorenresidenz Bergkelter gehört organisatorisch zum Pflegezentrum an der Metter, das Pflegeplätze zur Verfügung stellt.
Vermietung/Betreuungsangelegenheiten, Evangelische Heimstiftung GmbH – Mobile Dienste – Pforzheimer Straße 36, 74321 Bietigheim-Bissingen, Ansprechperson: Connie Behrendt.
Tel. 0 71 42 / 96 22 96,
E-Mail: c.behrendt@ev-heimstiftung.de,
www.ev-heimstiftung.de

Wissenswertes

Physiotherapie

Gemeinschaftspraxis Lederer, Mühlgasse 2, Tel. 88 69 55, Fax 88 69 57,
E-Mail: info@physio-lederer.de,
www.physio-lederer.de
DANKOMED Physiotherapie, Dorfplatz 6, Tel. 8 65 69 10, Fax 8 65 69 11,
E-Mail: praxis@dankomed.de

Postfiliale

Hindenburgstraße 38, Öffnungszeiten: Mo - Fr. 14.30 - 17.30 Uhr, Sa. 9.00 - 12.00 Uhr

Zeitungen

Ludwigsburger Kreiszeitung, Verlag Ungeheuer + Ulmer KG GmbH + Co., Körnerstraße 14-18, 71634 Ludwigsburg, Tel. 07141/130-0, Fax 07141/130-300,
E-Mail: redaktion@lkz.de, leserservice@lkz.de,
www.lkz.de
Marbacher Zeitung, Verlag Stuttgarter Nachrichten Verlagsgesellschaft mbH, Plieninger Straße 150, 70567 Stuttgart, Tel. 07144/85000, Fax 07144/5001,
E-Mail: verlag@marbacher-zeitung.de,
www.produkte.marbacher-zeitung.de

Schornsteinfeger

Bezirksschornsteinfeger Michael Burckhardt, Amselweg 9, 74379 Ingersheim
Tel. 07142/9100590, Fax 07142/9100598, Handy 0172/7085358,
E-Mail: michaelburckhardt@t-online.de

Veranstaltungen und Feste der Gemeinde

- Dorfplatzfest
- Ehrenamtsabend
- Neubürgerempfang
- Neujahrskonzert jährlich im Januar
- Rathaussturm, jährlich am 11. November auf dem Dorfplatz vor dem Rathaus
- Faschingsumzug, jährlich am Sonntag vor dem Rosenmontag in der Hindenburgstraße

Kulturprisma Murr

KULTURPRISMA MURR

Unter dem Namen „Kulturprisma Murr“ bietet die Gemeinde Murr Ihnen Kleinkunst und Ausstellungen. Zu diesen zählen Jazz/Pop, klassische Konzerte, Theater, Lesungen und bildende Kunst.
Kontakt: Kulturamt, Waltraut Menzel, Tel. 26 99 27,
E-Mail: menzel@gemeinde-murr.de

Wissenswertes

Angebote für Senioren

Seniorenadventsfeier am 1. Advent in der Gemeindehalle

Seniorennachmittage, monatlich mittwochs im Bürgersaal des Bürger- und Rathauses. Bewirtung und Programmgestaltung durch die Murrer Vereine und Organisationen. Terminankündigung im Nachrichtenblatt und auf der Homepage der Gemeinde beachten.

Seniorengymnastik (ab 75 Jahre), montags im Bürgerhaus, Kleiner Saal, 16.30 - 17.15 Uhr
Kontakt: Susanne Schaupp, Tel. 2 35 72

Freizeitangebote für Kinder und Jugendliche

Viele Vereine, Organisationen und Kirchen in Murr bieten verschiedene Aktivitäten für Kinder und Jugendliche an. Infos finden Sie auf den Homepages.
→ Siehe auch Jugendhaus

Das Sommerferienprogramm des CVJM und der Gemeinde Murr findet jedes Jahr in der 1. Sommerferienwoche statt und ist für Kinder im Grundschulalter.

Sommerferienprogramm 2023

Übersicht über die aktuellen E-Ladestationen in Murr

	Dorfplatz 1	**innogy Charging Station** Betreiber: Fa. innogy / Gemeinde Murr 1 Ladesäule Typ 2 mit 2 Ladepunkte à 22 kW Ladeleistung Rund um die Uhr geöffnet Kostenpflichtig
	Ecke Hindenburgstraße / Mühlgasse	**deer GmbH Charging Station** Betreiber: Fa. deer / Gemeinde Murr 1 Ladesäule Typ 2 mit 2 Ladepunkten à 22 kw Ladeleistung Rund um die Uhr geöffnet, Kostenpflichtig 1 Stellplatz ist für E-Carsharing reserviert
	Im Langen Feld 17	**Aral pulse Ladestation** 2 Ultraschnellladesäulen mit 4 Ladepunkten, jeweils max. 300 kW Rund um die Uhr geöffnet kostenpflichtig
	Gottlieb-Daimler-Straße 41	**ChargeIT Charging Station** 1 Ladesäule Typ 2 mit 2 Ladepunkten à 22 kw Ladeleistung Rund um die Uhr geöffnet Kostenpflichtig
	Gottlieb-Daimler-Straße 40	**Stromtankstelle Reifen Reber** Tel. 0 71 44 / 2 94 99 www.reber-reifenhaus.de Öffnungszeiten beachten 1 Ladesäule, verschiedene Anschlüsse
	Gottlieb-Daimler-Straße 37	**Tesla Supercharger** www.tesla.com 12 Ladepunkte bis zu 250kW Rund um die Uhr geöffnet Kostenpflichtig
	Im Langen Feld 7	**Going Electric** Tel. 02 08 / 444 222 00, www.goingelectric.de 1 Ladesäule täglich von 6 - 22 Uhr Kostenpflichtig

Das Parken ist während des Ladevorgangs an allen Stromtankstellen kostenlos.

GEMEINDE MURR

ALLE WICHTIGEN TELEFONNUMMERN FÜR DEN NOTFALL

Notrufnummern	
Polizei Notruf	110
Polizeiposten Steinheim an der Murr	82 30 60
Polizeirevier Marbach am Neckar	90 00
Feuerwehr-Notruf	112
Feuerwehrkommandant Marcus Leibbrandt	2 25 34
Bundeseinheitliche Notfallnummer Ärztlicher Bereitschaftsdienst Krankentransport	 116 117 19 222
Notfallpraxis Bietigheim-Bissingen, Riedstraße 12, (Krankenhaus Bietigheim) An Wochenenden und Feiertagen von 8.00 bis 22.00 Uhr geöffnet	 116 117
Notfallpraxis Ludwigsburg, Erlachhofstr. 1 (Klinikum Ludwigsburg)	 116 117
Augenärztlicher Notdienst	116 117
HNO-Ärzte Notdienst	116 117
Kinderärztlicher Notfalldienst Notfallpraxis Klinikum Ludwigsburg, Posilipostraße 4, 71640 Ludwigsburg Mo. – Fr. 18.00 Uhr bis am nächsten Morgen um 8.00 Uhr; Sa., So. und Feiertage ganztags 8.00 Uhr bis nächsten Morgen um 8.00 Uhr	Eine telefonische Anmeldung ist nicht erforderlich, bitte bringen Sie die Versichertenkarte mit.
Tierärztlicher Notdienst	Den Notdienst erfahren Sie über die Telefonnummer des/der Haustierarztes/-ärztin.
Zahnärztlicher Notdienst	0711 - 7 87 77 33
Giftnotzentrale	0761 - 1 92 40
STÖRUNGSDIENSTE Strom / Störungen (Syna GmbH) Gas / Störungen (Syna GmbH) Notdienst Wasser (Wasserrohrbruch), Herr Schift, Wassermeister	 0800 - 7 96 27 87 0800 - 7 96 24 27 0157 - 75309150
Bestattungsinstitute Bestattungen Allmendinger, Frauenstraße 3 Bestattungsinstitut Helga Fink, Am Alten Markt 4, Marbach am Neckar	 Tel. 8 641 46 Tel. 1 52 22 oder 3 61 30

Telefonliste - Überörtliche Behörden

Abfallverwertungsgesellschaft AVL, Hindenburgstraße 40, 71638 Ludwigsburg	07141 - 1 44-28 28
Amtsgericht Besigheim, Amtsgerichtsgasse 5, 74354 Besigheim Familiengericht und Nachlassgericht	 01743 - 8 33 33-0
Amtsgericht Heilbronn – Grundbuchamt, Bahnhofstraße 3, 74072 Heilbronn	07131 - 38 98-500
Amtsgericht Marbach, Strohgasse 3, 71672 Marbach am Neckar Obergerichtsvollzieherin Frau Zorn	07144 - 85 57-0 07193 - 5 29 08 33
Bundesversicherungsanstalt für Angestellte, Kronenstraße 25, 70174 Stuttgart	0711 - 1 87 15
Finanzamt Ludwigsburg, Alt-Württemberg-Allee 40, 71638 Ludwigsburg	07141 - 18-0
Gesundheitsamt Ludwigsburg, Hindenburgstraße 20/1, 71638 Ludwigsburg	07141 - 1 44-20 29
Handwerkskammer Stuttgart, Heilbronner Straße 43, 70191 Stuttgart	0711 - 16 57-0
Industrie- und Handelskammer (IHK), Kurfürstenstraße 4, 71636 Ludwigsburg	07141 - 1 22-0
Jobcenter LK Ludwigsburg, Hindenburgstraße 4, 71638 Ludwigsburg	07141 - 22 29
Landesversicherungsanstalt, Adalbert-Stifter-Straße 105, 70437 Stuttgart	0711 - 8 48-1 23 00
Landratsamt Ludwigsburg, Hindenburgstraße 40, 71638 Ludwigsburg Telefonliste des Landratsamts unter: www.landkreis-ludwigsburg.de	 07141 - 144-0
Polizeidirektion Ludwigsburg, Friedrich-Ebert-Straße 30, 71638 Ludwigsburg	07141 - 18-9
Regierungspräsidium Stuttgart, Ruppmannstraße 21, 70565 Stuttgart	0711 - 9 04-0
VVS Stuttgart, Rotebühlstraße 121, 70178 Stuttgart	0711 - 66 06-0

Hilfe in besonderen Lebenslagen

Ambulante Pflege, Pflegenotruf, Hindenburgstraße 44, 71711 Murr	07144 - 8 13 30 0172 - 7 64 75 50
Arbeiter-Samariter-Bund (ASB), Kreisverband Ludwigsburg, Oscar-Walcker-Straße 12, 71636 Ludwigsburg Mobile Soziale Dienste, Essen auf Rädern, Hausnotruf	 07141 - 4 74 70
AWO – Ortsverein Marbach-Bottwartal, Niklastorstraße 20, 71672 Marbach am Neckar Hilfe bei sozialen Schwierigkeiten	 07144 - 89 48 38
Beratung und Begleitung für Murr, Kontakt: Anke Aldinger, Murrgässle 16/1, 71711 Murr a.aldinger@krankenpflegeförderverein-murr.de www.beratung-begleitung-murr.de	 07144 - 20 95 40 0177 - 2670734
Beratung für Schwangere in Konfliktsituationen, Untere Marktstraße 3, 71634 Ludwigsburg	07141 - 95 42-0
Deutscher Kinderschutzbund e.V., Orts- und Kreisverband Ludwigsburg e.V. Pflugfelder Str. 5 71636 Ludwigsburg **Kinder- und Jugendtelefon**, bundesweit und gebührenfrei **Elterntelefon**	 07141 - 90 27 66 11 61 11 0800 - 1 11 05 50
Diakonische Bezirksstelle Marbach am Neckar, Bahnhofstraße 10, 71672 Marbach am Neckar bei Alltagsproblemen für Sie da www.diakonie-marbach.de	 07144 - 9 73 75
Diakoniestation Bottwartal e.V. , Mühlweg 13, 71711 Murr Ambulante Kranken- und Altenpflege, Hauswirtschaft Einsatzleitung Hauswirtschaft: Petra Weber Pflegegruppe Murr Der Anrufbeantworter der Pflegegruppe wird auch am Wochenende mehrmals abgehört.	 07144 - 16 06 10 07144 - 16 06 178 07144 - 99 85 13
DRK Kreisverband Ludwigsburg e.V., Monreposstr. 53, 71634 Ludwigsburg Soziale Dienste/Sozialarbeit - Fragen zur Pflegeversicherung - Fahrdienste für Behinderte/Nulltariffahrten - Essen auf Rädern	07141 - 1 21-0 07141 - 1 21-111 07171 - 1 20-222 07141 - 1 20-235

- Ambulante Aidshilfe	07141 - 1 21-111
Allgemeine Sozialarbeit	
- Beratungsangebote	07141 - 1 21-234
- Migrationsberatung	07141 - 1 21-0
- Hausnotruf – auch im Alter sicher zu Hause leben	07141 - 1 20-235
- Beratung für barrierefreies Bauen und Wohnen	07141 - 1 21-245
- Erste Hilfe Ausbildungen, Anmeldungen	07141 - 1 21-0
Weitere Informationen unter www.drk-ludwigsburg.de	
Frauen für Frauen e.V., Abelstr. 11, 71634 Ludwigsburg	07141 - 22 08 70
Beratung für Frauen in den Bereichen Krisen/-Beziehungsprobleme/Trennung, sexuelle Gewalt, Ess-Störungen.	
Frauenhaus (Beratung und Aufnahme von misshandelten Frauen und ihren Kindern)	07141 - 90 11 70
Wochenendnotruf LUNO	07141 - 90 11 70
Hospizgruppe Steinheim – Murr – Erdmannhausen, Rufbereitschaft	
Begleitung schwerkranker und sterbender Menschen und ihrer Angehörigen.	
E-Mail: hospizgruppe-SME@hospiz-bw.de, www.hospizgruppe-sme.hospitz-bw.de	0177 - 6 81 24 95
Interventionsstelle gegen häusliche Gewalt	07141 - 64 94 43
Johanniter-Kreisverband Ludwigsburg, Austraße 40, 71642 Ludwigsburg	07141 - 1 92 14
Mobile Soziale Dienste, Essen auf Rädern, Fahrdienste	
www.johanniter.de	
Sozialpsychiatrischer Dienst des Landkreises Ludwigsburg, Königsallee 59, 71638 Ludwigsburg.	
Ambulante Beratung und Betreuung psych. Kranker Menschen und ihrer Angehörigen	07141 - 1 44 14 00
TelefonSeelsorge kostenfrei, anonym und vertraulich, rund um die Uhr	0800 - 1 11 02 22 0800 - 1 11 01 11

Notizen